

SALUD-UNDERVISNING: AVDELING FOR PERIODONTI

*av Odd Carsten Koldsland
oddcko@odont.uio.no*

Det meste dere trenger hjelp til i dette kurset er forklart i teksten. Det enkleste er å lese teksten tilhørende hver oppgave nøye før dere løser oppgaven. I noen tilfeller etterfølges oppgaven av en hjelpetekst i kursiv. I tillegg inneholder det bakerste arket i dette oppgaveheftet en del vanlige problemstillinger og forslag til hvordan de løses.

Du har fått tildelt pasient N.N, født xx.yy.zz, for undersøkelse og behandling av periodontitt. Pasienten har tidligere vært hos deg og påbegynt journalopptak, og du ringer han nå for time på en av perio-øktene dine til videre undersøkelse (du kan benytte en av «test-pasientene» dine fra tidligere Salud-kurs)

Oppgave 1.

Salud: Gi pasienten time i dag for konsultasjon/ journalopptak (GEN010) (bruk dagens dato og husk at du skal være logget inn i "Training")

FASE 1:

1. besøk

Oppgave 2.

Salud: Finn pasienten i klinikkskjermbildet og åpne pasientens journal.

Etter å ha ført generell og spesiell anamnese, legger du pasienten tilbake i stolen for å begynne den kliniske undersøkelsen. Når du kikker inn i pasientens munn, oppdager du at du ikke har registrert manglende tenner. For å gjøre fremtidige registreringene enklere, markerer du disse i Salud.

De manglende tennene er: 18, 16, 24, 28, 38, 34 og 46

Oppgave 3.

Salud: Gå inn på "Restorative" og marker hvilke tenner pasienten mangler. Lagre registreringene og åpne pasientens periojournal. (dersom du vil bruke en pasient der du tidligere har registrert manglende tenner, fyllinger etc. på så behøver du ikke endre tannstatus, hopp heller over den aktuelle tannen)

Du registrerer pasientens plakk- og gingivalindeks, furkasjoner og mobilitet på et kladdemark og fører funnene inn på Salud.

Behandlingsplan som skal autoriseres:

• Periodontal behandling med depurasjon (1. kvadrant) Anestesi	(PER501A) (ANS060)
• Periodontal behandling med depurasjon. (4. kvadrant) Anestesi	(PER501A) (ANS060)
• Periodontal behandling med depurasjon. (2. kvadrant) Anestesi	(PER501A) (ANS060)
• Periodontal behandling med depurasjon. (3. kvadrant) Anestesi	(PER501A) (ANS060)
• Kirurgisk inngrep ved behandling av marginal periodontitt Periodontal behandling med depurasjon. (2. kvadrant) Anestesi	(PER502) (PER501A) (ANS060)
Etterkontroll, enkel	(PER004)
• Etterkontroll, omfattende (1 mnd etter siste aktive behandling)	(PER005)
• Etterkontroll, omfattende (3 mnd etter siste aktive behandling)	(PER005)
• Behandlingsgodkjenning (innen 6 mnd fra siste aktive behandling)	(PER501B)

NB! PER004 kan kun brukes to ganger ifølge reglene fra Helfo. PER005 kan brukes inntil 4 ganger. Dersom det er behov for en kontroll etter depurasjon, før kirurgi benyttes PER004 – pass på at grensen for antall ganger taksten brukes ikke overskrides.

Hjelp: Følgende triks gis studenter som gidder å lese all teksten i oppgaven og ikke bare skummer gjennom arkene for å bli ferdig med seminaret raskt:

Legg merke til at du utfører PER501A i alle 4 kvadranter + en ekstra gang i 2.kvadrant i forbindelse med kirurgi. Når du fører behandlingsplan kan du gjøre følgende for å spare mye tid; gå inn på fanen "Treatment plan", velg den nederste boksen under Tx Code, skriv per501a (trenger ikke skrive med store bokstaver), trykk "Enter", trykk "Enter" en gang til, trykk på trekanten under "Mouth" som nå dukket opp til høyre for teksten "Depurasjon/røykeavvenning", kryss av for både UL, UR, LL og LR og trykk "Select" – på denne måten legger du inn fire seanser depurasjon på en gang (rekkefølgen disse står i Salud betyr ingenting) Legg inn PER501A en ekstra gang for kirurgi-seansen i 2.kv. Tilsvarende kan gjøres for anestesi

Oppgave 8.

Salud: Før inn diagnose, lag en behandlingsplan. Se figur 5 og 6.

Figur 5: Diagnose. Merk at det er ICD-kodene som gjelder i Salud. Husk autorisering av diagnose.

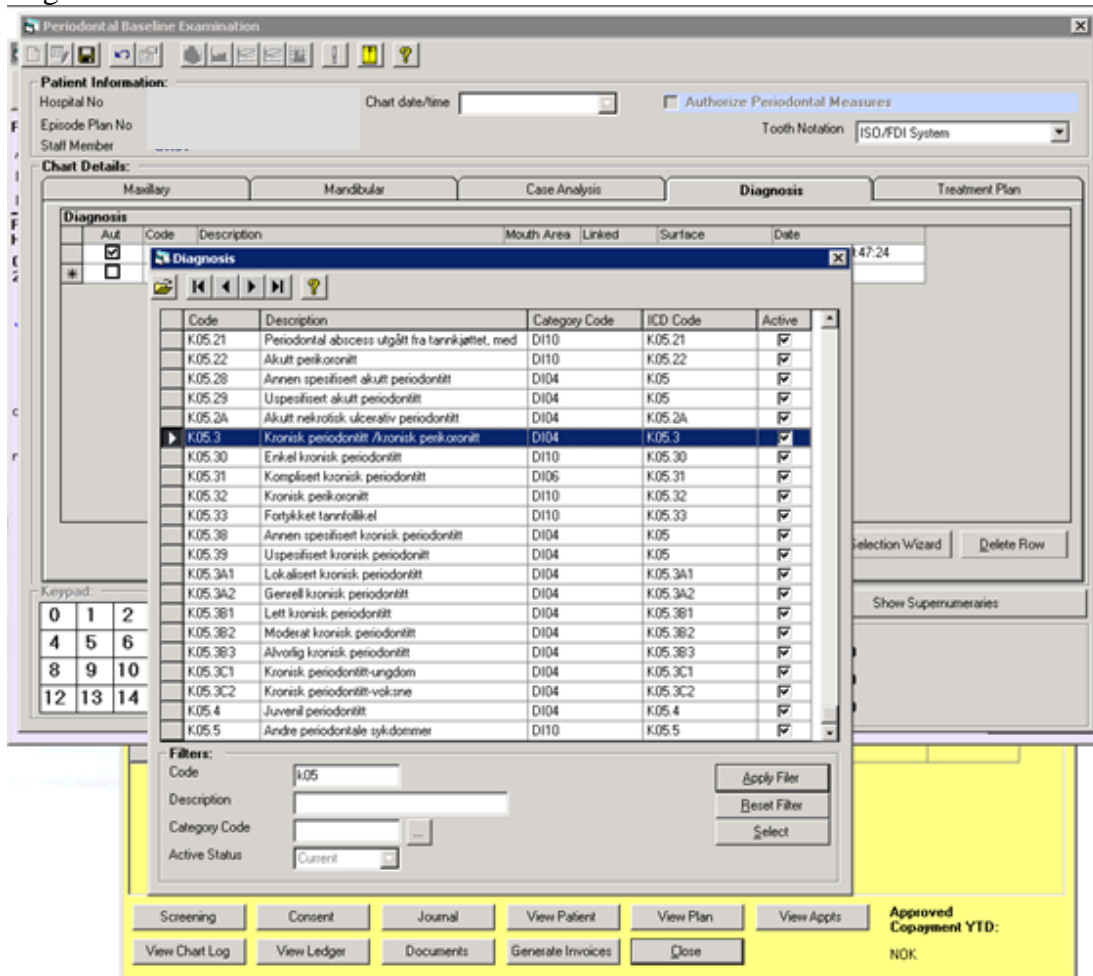

Figur 6: Behandlingsplan. Husk å få autorisasjon.

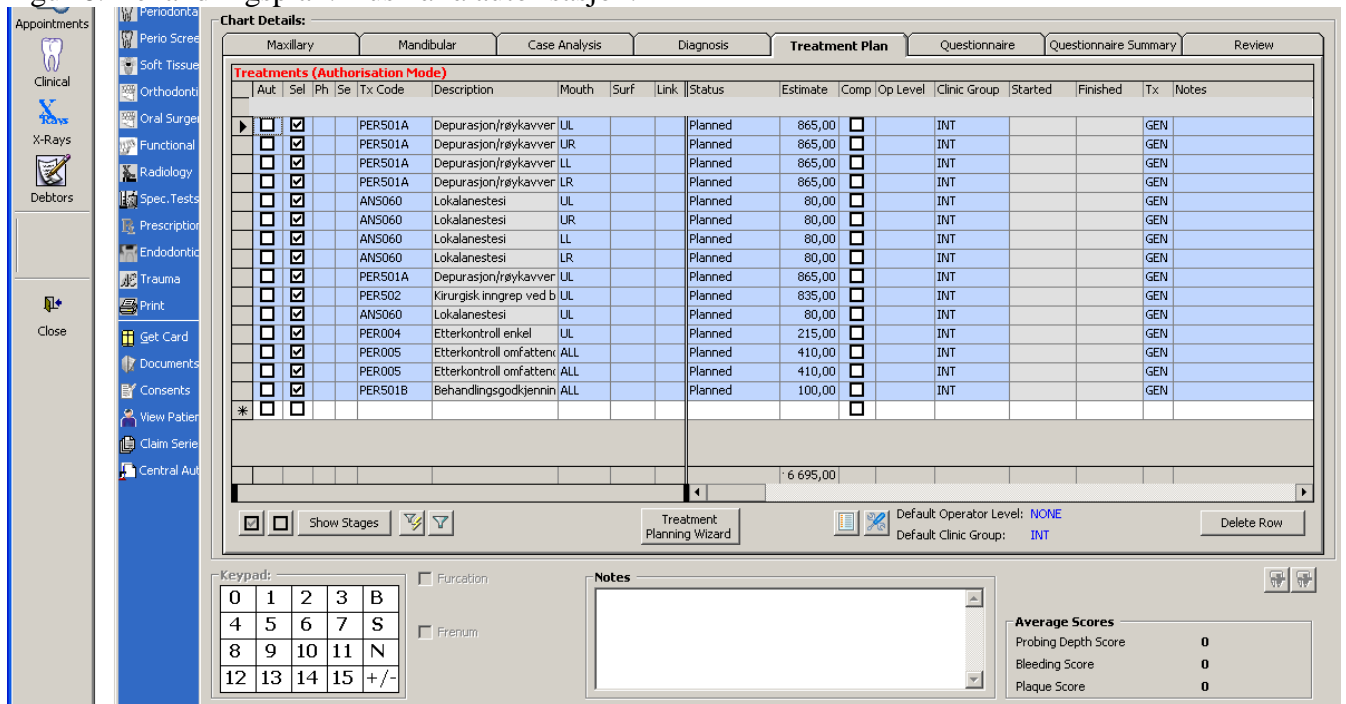

Når vi gir pasienten behandling for marginal periodontitt, dekker HELFO deler av utgiftene. Det er derfor viktig at dere sender inn krav til HELFO. Tidligere måtte dette gjøres på papir, og var svært tidskrevende. Dere er så heldige at dere kan gjøre dette elektronisk. Nedenfor følger en beskrivelse av hvordan dette gjøres for pasienter som behandles for periodontitt.

Oppgave 9

GEN012 skal «claimes» og settes i "Complete"

Når undersøkelsen (evt. behandling) er ferdig utført, høyreklikk for å skifte fra "Treatment View" til "Claim View" Se Figur 7. Trykk deretter på «Save/Lagre»

Figur 7. Skifte fra "Treatment View" til "Claim View"

Aut	Sel	Ph	Se	Tx Code	Description	Mouth	Surf	Link	Status	Dentures	Estimate	Comp	Op Level	Clinic Group	Started	Finished	Tx	
<input checked="" type="checkbox"/>	<input checked="" type="checkbox"/>			GEN012	Periojournal	ALL			Planned		230,00	<input type="checkbox"/>		INT			GEN	
<input checked="" type="checkbox"/>	<input checked="" type="checkbox"/>				Lokalanestesi	UL			Planned		80,00	<input type="checkbox"/>		INT			GEN	
<input checked="" type="checkbox"/>	<input checked="" type="checkbox"/>				Lokalanestesi	UR			Planned		80,00	<input type="checkbox"/>		INT			GEN	
<input checked="" type="checkbox"/>	<input checked="" type="checkbox"/>				Lokalanestesi	LL			Planned		80,00	<input type="checkbox"/>		INT			GEN	
<input checked="" type="checkbox"/>	<input checked="" type="checkbox"/>				Lokalanestesi	LR			Planned		80,00	<input type="checkbox"/>		INT			GEN	
<input checked="" type="checkbox"/>	<input checked="" type="checkbox"/>			PER001A	Depurasjon/røygkavver	UL			Planned		865,00	<input type="checkbox"/>		INT			GEN	
<input checked="" type="checkbox"/>	<input checked="" type="checkbox"/>			PER501A	Depurasjon/røygkavver	UR			Planned		865,00	<input type="checkbox"/>		INT			GEN	
<input checked="" type="checkbox"/>	<input checked="" type="checkbox"/>			PER501A	Depurasjon/røygkavver	LL			Planned		865,00	<input type="checkbox"/>		INT			GEN	
<input checked="" type="checkbox"/>	<input checked="" type="checkbox"/>			PER501A	Depurasjon/røygkavver	LR			Planned		865,00	<input type="checkbox"/>		INT			GEN	
<input checked="" type="checkbox"/>	<input checked="" type="checkbox"/>			AN5060	Lokalanestesi	UL			Planned		80,00	<input type="checkbox"/>		INT			GEN	
<input checked="" type="checkbox"/>	<input checked="" type="checkbox"/>			PER501A	Depurasjon/røygkavver	UL			Planned		865,00	<input type="checkbox"/>		INT			GEN	
<input checked="" type="checkbox"/>	<input checked="" type="checkbox"/>			PER502	Kirurgisk inngrep ved b	UL			Planned		865,00	<input type="checkbox"/>		INT			GEN	
<input checked="" type="checkbox"/>	<input checked="" type="checkbox"/>			PER004	Etterkontroll enkel	UL			Planned		220,00	<input type="checkbox"/>		INT			GEN	
<input checked="" type="checkbox"/>	<input checked="" type="checkbox"/>			PER005	Etterkontroll omfattende	ALL			Planned		420,00	<input type="checkbox"/>		INT			GEN	
<input checked="" type="checkbox"/>	<input checked="" type="checkbox"/>			PER005	Etterkontroll omfattende	ALL			Planned		420,00	<input type="checkbox"/>		INT			GEN	
<input checked="" type="checkbox"/>	<input checked="" type="checkbox"/>			PER501B	Behandlingsgodkjennin	ALL			Planned		100,00	<input type="checkbox"/>		INT			GEN	
											kr 6 980,00							

Oppgave 10

Marker behandlingens kode som skal lages et krav på (GEN012). (Dersom det hadde vært flere behandlingens koder som skulle velges, hold inne «CTRL» og marker behandlingens koder som skal gjennomføres i samme seanse) Trykk «Claim»

Hjelp: Se Figur 8

Figur 8: Valg av koder som det skal lages krav på

1-General/Episode Log		2-Diagnosis		3-Treatment Plans		4-Bill Plans										
Conditions Influencing Treatment																
Treatments - Claim View																
Aut	Tx Code	Description	Mouth	Surf	Link	Status	Dentures	Estimate(NOK)	Claim	Series	NAV Type	Claim	NAV Cover	Patient Fee	Started	Finished
<input checked="" type="checkbox"/>	ANS060	Lokalanestesi	LL			Planned		80,00	Claim				0,00	0,00		
<input checked="" type="checkbox"/>	ANS060	Lokalanestesi	LR			Planned		80,00	Claim				0,00	0,00		
<input checked="" type="checkbox"/>	ANS060	Lokalanestesi	UL			Planned		80,00	Claim				0,00	0,00		
<input checked="" type="checkbox"/>	ANS060	Lokalanestesi	UL			Planned		80,00	Claim				0,00	0,00		
<input checked="" type="checkbox"/>	ANS060	Lokalanestesi	UR			Planned		80,00	Claim				0,00	0,00		
<input checked="" type="checkbox"/>	GEN012	Periojournal	ALL			Planned		230,00	Claim				0,00	0,00		
<input checked="" type="checkbox"/>	PER004	Etterkontroll enkel	UL			Planned		220,00	Claim				0,00	0,00		
<input checked="" type="checkbox"/>	PER005	Etterkontroll omfattende	ALL			Planned		420,00	Claim				0,00	0,00		
<input checked="" type="checkbox"/>	PER005	Etterkontroll omfattende	ALL			Planned		420,00	Claim				0,00	0,00		
<input checked="" type="checkbox"/>	PER501A	Depurasjon/røykavver	LL			Planned		865,00	Claim				0,00	0,00		
<input checked="" type="checkbox"/>	PER501A	Depurasjon/røykavver	LR			Planned		865,00	Claim				0,00	0,00		
								kr 6 980,00				kr 0,00		kr 0,00		

Et bilde tilsvarende Figur 9 vises:

Figur 9: Kravdetaljer

Kravseriehode
Innslagspunkt:

Diagnose

Kode	Beskrivelse	ICD Code	Primary

SMT:

Krav ref.nr.:
 Episodeplan:
 Autorisasjon:
 Autorisert av:
 Autorisasjonsdato:
 Notater:

Takstkoder		Takstene					Kravbeløp			
Kode	Beskrivelse	Antall	Dekning (%)	Redusert (%)	Honorartakst NOK	Refusjonstak NOK	Egenandel NOK	Refusjon	Tak-2	
1	Undersøkelse hos allmennp	1	0		545,00 NOK	230,00 NOK	315,00 NOK	0,00	0,00	
*								0,00	0,00	

Tilkoblede behandlinger

Kode	Beskrivelse	Mouth Area	Surface	Status	Pris
GEN012	Periojournal	ALL		Planned	230,00

Sum behandlinger: **230,00** Innsendingsdetaljer:
 Sum dekningsgrad: **0,00** Status: **Pending Authorisation**
 Kravbeløp: **0,00**
 Pasienten betaler: **230,00** Dato sendt:
 Tak-2 max: **0,00** Svar mottatt:
 Tak-2 oppnådd: **0,00** Antall innsendinger:

Ledige behandlinger

Kode	Beskrivelse	Mouth Area	Surface	Status	Pris
ANS060	Lokalanestesi	LL		Planned	80,00
ANS060	Lokalanestesi	LR		Planned	80,00
ANS060	Lokalanestesi	UL		Planned	80,00
ANS060	Lokalanestesi	UL		Planned	80,00

Svarmelding:

Remove from Queue Send krav

Dette skjermbildet er å anse som refusjonsskjemaet som tidligere ble sendt inn på papir til HELFO. Her er det en del krav til hva som må fylles ut;

1. Innslagspunkt (Claim Type)
2. Diagnose (en diagnose må settes som primær for å få lagret siden). Kan evt. oppgi flere diagnosekoder dersom det er aktuelt.
3. Sjekk alltid at takstkodene som blir foreslått (NAV Code, kolonnen til venstre) er riktige.

Et lite apropos; Dersom det er en pasient med en sjelden medisinsk tilstand (SMT-innslagspkt.1), så er det et krav at denne må legges inn i **tillegg til** diagnosekoden. Dette gjøres ved å velge knappen til høyre for

SMT: ...

Da kommer hele listen med de oppdaterte SMT frem og vi kan velge fra den.

Oppgave 11

Velg innslagspunktet som er aktuelt for denne pasienten.

Hjelp: Innslagspunktet finner du i nedtrekksmenyen () og heter "6a – Systematisk behandling av marginal periodontitt og peri-implantitt"

Et vindu der du skal velge diagnose kommer nå opp automatisk. Dersom det ikke gjør det, trykk  for å få frem hele ICD-10 diagnoselisten

Oppgave 12

Velg diagnose for denne pasienten.

Hjelp: Den aktuelle diagnosen har koden K05.3 i ICD-10 diagnoselisten. Du kan søke frem denne under Code og trykke Apply Filter som vist i figur10. Husk å huke av for "primary"

Primary

for senere å få lagret kravet

Figur 10. Diagnoseliste

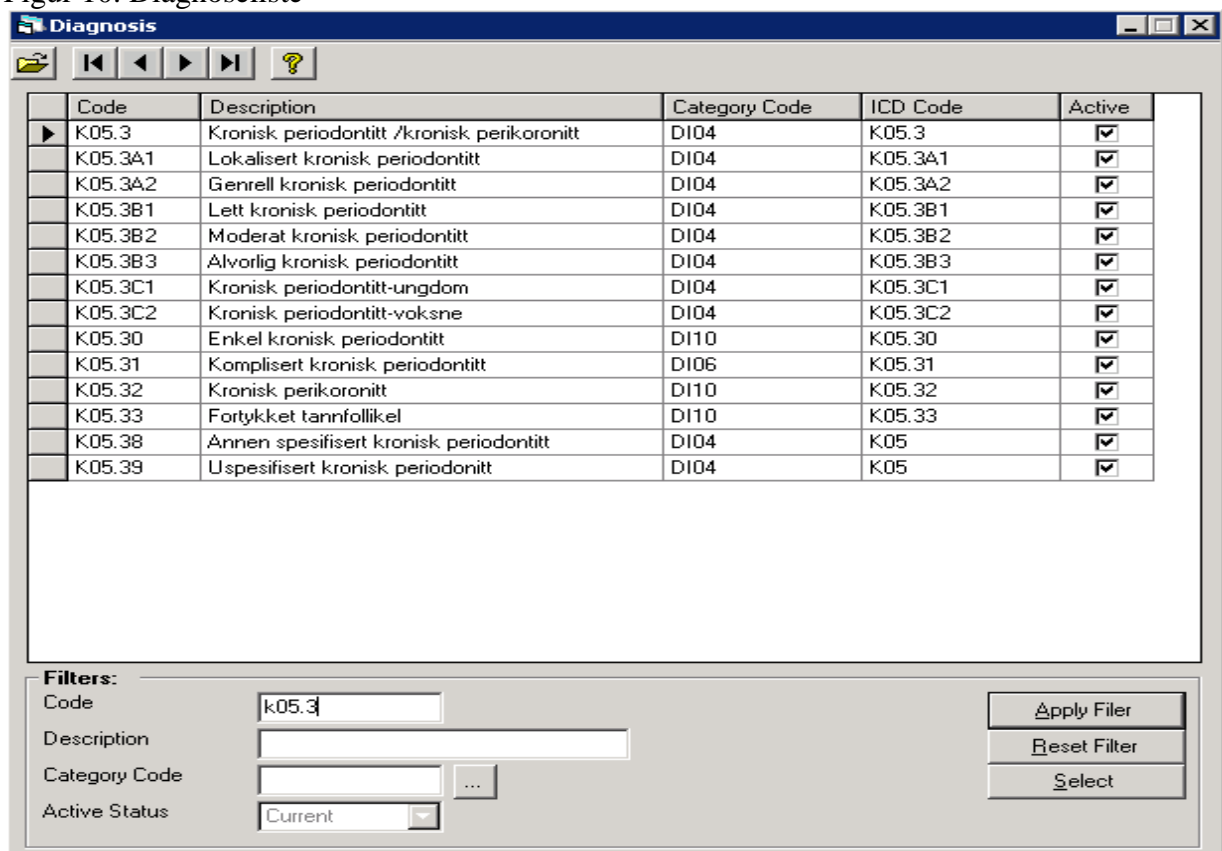

Code	Description	Category Code	ICD Code	Active
▶ K05.3	Kronisk periodontitt /kronisk perikoronitt	D104	K05.3	<input checked="" type="checkbox"/>
K05.3A1	Lokalisert kronisk periodontitt	D104	K05.3A1	<input checked="" type="checkbox"/>
K05.3A2	Genrell kronisk periodontitt	D104	K05.3A2	<input checked="" type="checkbox"/>
K05.3B1	Lett kronisk periodontitt	D104	K05.3B1	<input checked="" type="checkbox"/>
K05.3B2	Moderat kronisk periodontitt	D104	K05.3B2	<input checked="" type="checkbox"/>
K05.3B3	Alvorlig kronisk periodontitt	D104	K05.3B3	<input checked="" type="checkbox"/>
K05.3C1	Kronisk periodontitt-ungdom	D104	K05.3C1	<input checked="" type="checkbox"/>
K05.3C2	Kronisk periodontitt-voksne	D104	K05.3C2	<input checked="" type="checkbox"/>
K05.30	Enkel kronisk periodontitt	D110	K05.30	<input checked="" type="checkbox"/>
K05.31	Komplisert kronisk periodontitt	D106	K05.31	<input checked="" type="checkbox"/>
K05.32	Kronisk perikoronitt	D110	K05.32	<input checked="" type="checkbox"/>
K05.33	Fortykket tannfollikel	D110	K05.33	<input checked="" type="checkbox"/>
K05.38	Annen spesifisert kronisk periodontitt	D104	K05	<input checked="" type="checkbox"/>
K05.39	Uspesifisert kronisk periodontitt	D104	K05	<input checked="" type="checkbox"/>

Filters:

Code:

Description:

Category Code: ...

Active Status:

Oppgave 13

Sjekk at behandlingen med HELFO krav blir grønn i episodeplanen –slik som på Figur 11

Figur 11.

Behandlinger - Claim View														
Aut	Tx Code	Description	Mouth	Surf	Link	Status	Dentures	Estimate(NOK)	View	Series	NAV Type	Claim	NAV Cover	Patient Fee
<input checked="" type="checkbox"/>	GEN012	Periojournal	ALL			Planned		230,00	View	30342	I 6a	Pending Aut	230,00	0,00
<input checked="" type="checkbox"/>	PER	Diverse/øvrig arbeid/bi	ALL			Complete		0,00	Claim				0,00	0,00
<input checked="" type="checkbox"/>	AN5060	Lokalanestesi	LL			Planned		80,00	Claim				0,00	0,00
<input checked="" type="checkbox"/>	AN5060	Lokalanestesi	LR			Planned		80,00	Claim				0,00	0,00
<input checked="" type="checkbox"/>	AN5060	Lokalanestesi	UL			Planned		80,00	Claim				0,00	0,00
<input checked="" type="checkbox"/>	AN5060	Lokalanestesi	UL			Planned		80,00	Claim				0,00	0,00
<input checked="" type="checkbox"/>	AN5060	Lokalanestesi	UR			Planned		80,00	Claim				0,00	0,00
<input checked="" type="checkbox"/>	PER004	Etterkontroll enkel	UL			Planned		220,00	Claim				0,00	0,00
<input checked="" type="checkbox"/>	PER005	Etterkontroll omfattende	ALL			Planned		420,00	Claim				0,00	0,00
<input checked="" type="checkbox"/>	PER005	Etterkontroll omfattende	ALL			Planned		420,00	Claim				0,00	0,00
<input checked="" type="checkbox"/>	PER501A	Depurasjon/kvadrant	UL			Planned		865,00	Claim				0,00	0,00
								kr 6 980,00					kr 230,00	kr 0,00

Treatment Stages																	
Bill	Auth	Stage Code	Description	Mouth	Surf	Lin	Status	Estimate(NOK)	Adj	Started	Finished	Tx	Notes	Location	1st Op	1st	2nd Op
<input checked="" type="checkbox"/>		GEN012	Periojournal	ALL			Planned	230,00	<input checked="" type="checkbox"/>				GEN				

Nå kan instruktør tilkalles, GEN012 settes i «Complete» og kravet sendes til HELFO

Dette er siste oppgave, men jeg vil anbefale at du leser gjennom resten av heftet slik at du vet hva du skal gjøre på klinikken.

Oppgavene for seminaret slutter her. Gjennomføring av Salud i Fase 2 og Fase 3 er beskrevet nedenfor for å hjelpe deg på klinikken senere

FASE 2:

Behandlingen gjennomføres med depurasjon (PER501A), kirurgi (i tillegg PER502), to etterkontroller (PER005) og behandlingsgodkjenning (PER501B)

Husk at PER501A settes i "Complete" den dagen du depurerer. Godkjenning av kvadranten på «det grønne kortet» gjøres ved behandlingsgodkjenning.

HUSK: Dersom pasienten har diagnosen "Gingivitt" og det skal gjøres depurasjon, får ikke pasienten refusjon for behandlingen.

Eventuelle bakterieprøver har Salud-koder PER371 eller PER370, forhør deg med instruktør for å være sikker på at du bruker riktig kode!

Hvordan lage HELFO-krav på flere sammensatte behandlinger?

Trinn 1

Når behandlingen er ferdig utført, høyreklikk for å skifte fra "Treatment View" til "Claim View" Se Figur 12. Trykk deretter på «Save/Lagre»

Figur 12. Skifte fra "Treatment View" til "Claim View"

The screenshot shows the 'Episode Plan 0000138327 for Patient 0839460' window. The '3-Treatment Plans' tab is active. A table lists treatments with columns for Aut, Sel, Ph, Se, Tx Code, Description, Mouth, Surf, Link, Status, Estimate, Comp, Op Level, Clinic Group, Started, and Finished. A context menu is open over the first row (ANS150), showing options: Treatment View (checked), Claim View, Create Single Claim, and Create Bulk Claim. Below the table, there are buttons for 'Hide Stages', 'Rollback Stage', and a 'Version History' dropdown set to '14.08.2011 14:33:15'. A 'Delete Row' button is also present.

Aut	Sel	Ph	Se	Tx Code	Description	Mouth	Surf	Link	Status	Estimate	Comp	Op Level	Clinic Group	Started	Finished
<input checked="" type="checkbox"/>	<input checked="" type="checkbox"/>			ANS150	Lokalanestesi egenand	UL			Planned	105,00	<input type="checkbox"/>		INT		
<input checked="" type="checkbox"/>	<input checked="" type="checkbox"/>			ANS150	Lokalanestesi egenand	UR			Planned	105,00	<input type="checkbox"/>		INT		
<input checked="" type="checkbox"/>	<input checked="" type="checkbox"/>			PER001	Konsultasjon periodont	NC			Planned	400,00	<input type="checkbox"/>		INT		
<input checked="" type="checkbox"/>	<input checked="" type="checkbox"/>			PER501A	Depurasjon/røykavven	UL			Planned	755,00	<input type="checkbox"/>		INT		
<input checked="" type="checkbox"/>	<input checked="" type="checkbox"/>			PER501A	Depurasjon/røykavven	UR			Planned	755,00	<input type="checkbox"/>		INT		
<input checked="" type="checkbox"/>	<input checked="" type="checkbox"/>			PER501C	Vedlikeholdsbehandlin	M4			Planned	755,00	<input type="checkbox"/>		INT		
<input checked="" type="checkbox"/>	<input checked="" type="checkbox"/>			PER501D	Sluttbedømming	MANDI			Planned	755,00	<input type="checkbox"/>		INT		
										3 630,00					

Trinn 2

Marker en behandlingskode som det skal planlegges et krav på, hold inne «CTRL» og marker behandlingskoder som har blitt gjennomført i denne seansen. Trykk «Claim»

Hjelp: Se Figur 13

Figur 13: Valg av koder som har blitt utført i samme seanse

Aut	Tx Code	Description	Mouth	Surf	Link	Status	Dentures	Estimate	Series	NAV Type	Claim	NAV Cover	Patient Fee
<input checked="" type="checkbox"/>	PRO071	Skinne - Shore-plate	MAXI			Complete		660,00	Claim			0,00	
<input checked="" type="checkbox"/>	ANS060	Lokalanestesi	LL			Planned		80,00	Claim			0,00	
<input checked="" type="checkbox"/>	ANS060	Lokalanestesi	LR			Planned		80,00	Claim			0,00	
<input checked="" type="checkbox"/>	ANS060	Lokalanestesi	UL			Planned		80,00	Claim			0,00	
<input checked="" type="checkbox"/>	ANS060	Lokalanestesi	UL			Planned		80,00	Claim			0,00	
<input checked="" type="checkbox"/>	ANS060	Lokalanestesi	UR			Planned		80,00	Claim			0,00	
<input checked="" type="checkbox"/>	PER004	Etterkontroll enkel	UL			Planned		220,00	Claim			0,00	
<input checked="" type="checkbox"/>	PER005	Etterkontroll omfattende	ALL			Planned		420,00	Claim			0,00	
<input checked="" type="checkbox"/>	PER005	Etterkontroll omfattende	ALL			Planned		420,00	Claim			0,00	
<input checked="" type="checkbox"/>	PER501A	Depurasjon/røykavver	LL			Planned		865,00	Claim			0,00	
<input checked="" type="checkbox"/>	PER501A	Depurasjon/røykavver	LR			Planned		865,00	Claim			0,00	
<input checked="" type="checkbox"/>	PER501A	Depurasjon/røykavver	UL			Planned		865,00	Claim			0,00	
<input checked="" type="checkbox"/>	PER501A	Depurasjon/røykavver	UL			Planned		865,00	Claim			0,00	
<input checked="" type="checkbox"/>	PER501A	Depurasjon/røykavver	UR			Planned		865,00	Claim			0,00	
<input checked="" type="checkbox"/>	PER501B	Behandlingsgodkjennin	ALL			Planned		100,00	Claim			0,00	
<input checked="" type="checkbox"/>	PER502	Kirurgisk inngrep ved b	UL			Planned		865,00	Claim			0,00	

Trinn 3

Fra «Ledige behandlinger», velg behandlinger du har utført i dagens økt og trykk «+» og observer at denne flytter seg opp til «Tilkoblede behandlinger». Trykk «Lagre/Save»

Hjelp: Se figur 14

Figur 14

Innslagspunkt: 6a - Systematisk behandling av marginal periodontitt og peri-implantitt

Diagnose

Kode	Beskrivelse	ICD Code	Primary
K05.3	Kronisk periodontitt /kronisk perikoronitt	K05.3	<input checked="" type="checkbox"/>

SMT:

Krav ref.nr.: 08.09.2008 -

Autorisasjon:

Autorisert av:

Autorisasjonsdato:

Notater:

Taktkoder		Taktstene				Kravbeløp			
Kode	Beskrivelse	Antall	Dekning (%)	Redusert (%)	Honorartakst NOK	Refusjonstak NOK	Egenandel NOK	Refusjon	Tak-2
501	Behandling av marginal per	1			880,00 NOK	470,00 NOK	410,00 NOK	470,00	410,00
6	Lokal og regional anestesi	1			105,00 NOK	60,00 NOK	45,00 NOK	60,00	45,00
								530,00	455,00

Tilkoblede behandlinger

Kode	Beskrivelse	Mouth Area	Surface	Status	Pris
PER501A	Depurasjon/røykavver	LL		Planned	865,00
ANS060	Lokalanestesi	LL		Planned	80,00

Sum behandling: 945,00
 Sum dekningsgrad: 530,00
 Kravbeløp: 530,00
 Pasienten betaler: 415,00
 Tak-2 max: 455,00
 Tak-2 oppnådd: 415,00

Ledige behandlinger

Kode	Beskrivelse	Mouth Area	Surface	Status	Pris
ANS060	Lokalanestesi	LR		Planned	80,00
ANS060	Lokalanestesi	UL		Planned	80,00
ANS060	Lokalanestesi	UL		Planned	80,00
ANS060	Lokalanestesi	UR		Planned	80,00

Remove from Queue Send krav

I «Treatment plan/Episode plan» ser de to koblede behandlingene slik ut:

Aut	Tx Code	Description	Mouth	Surf	Link	Status	Dentures	Estimate	Series	NAV Type	Claim	NAV Cover	Patient Fee
<input checked="" type="checkbox"/>	ANS060	Lokalanestesi	LL			Planned		80,00	View	26036	6a	Pending Aut	590,00
<input checked="" type="checkbox"/>	PER501A	Depurasjon/røykavver	LL			Planned		865,00	View				35

Klammeren som er uthevet på bildet viser at disse behandlingene er koblet

Kirurgiseanser settes sammen av en anestesi-takst, en 501-takst, en 502-takst («Tillegg for kirurgi») og vil se slik ut:

<input checked="" type="checkbox"/>	ANS060	Lokalanestesi	UL			Planned		80,00	View	26036	6a	Pending Aut	1 095,00	71
<input checked="" type="checkbox"/>	PER501A	Depurasjon/røykavver	UL			Planned		865,00	View					
<input checked="" type="checkbox"/>	PER502	Kirurgisk inngrep ved b	UL			Planned		865,00	View					

Trinn 4

Sjekk at alle utførte behandlinger med HELFO krav blir grønne i episodeplanen – alle koblede behandlinger skal tilhøre samme «klamme»

Hva skjer når vi setter en behandling til complete på et planlagt krav?

Behandlingen settes til complete, progress note skrives som vanlig og instruktør autoriserer behandlingen. Når dette er gjort og vi trykker på **Generate Updates** vil følgende melding vises;

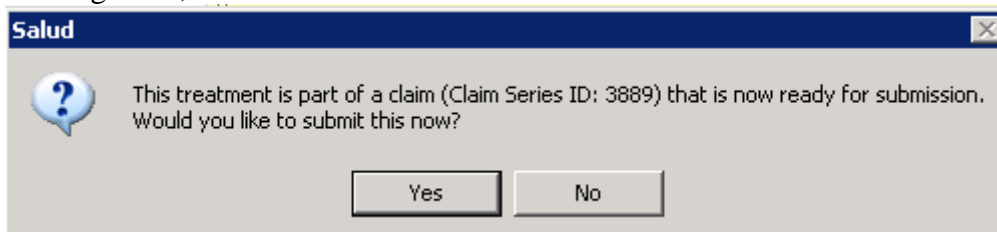

Behandlingen som nettopp er satt til complete er en del av et refusjonskrav og Salud spør om du ønsker å sende dette nå. Svaret er "Yes". Du vil da få opp kravet for den aktuelle behandlingens kode som nettopp er satt til complete. Kravet må nå autoriseres FØR det kan sendes.

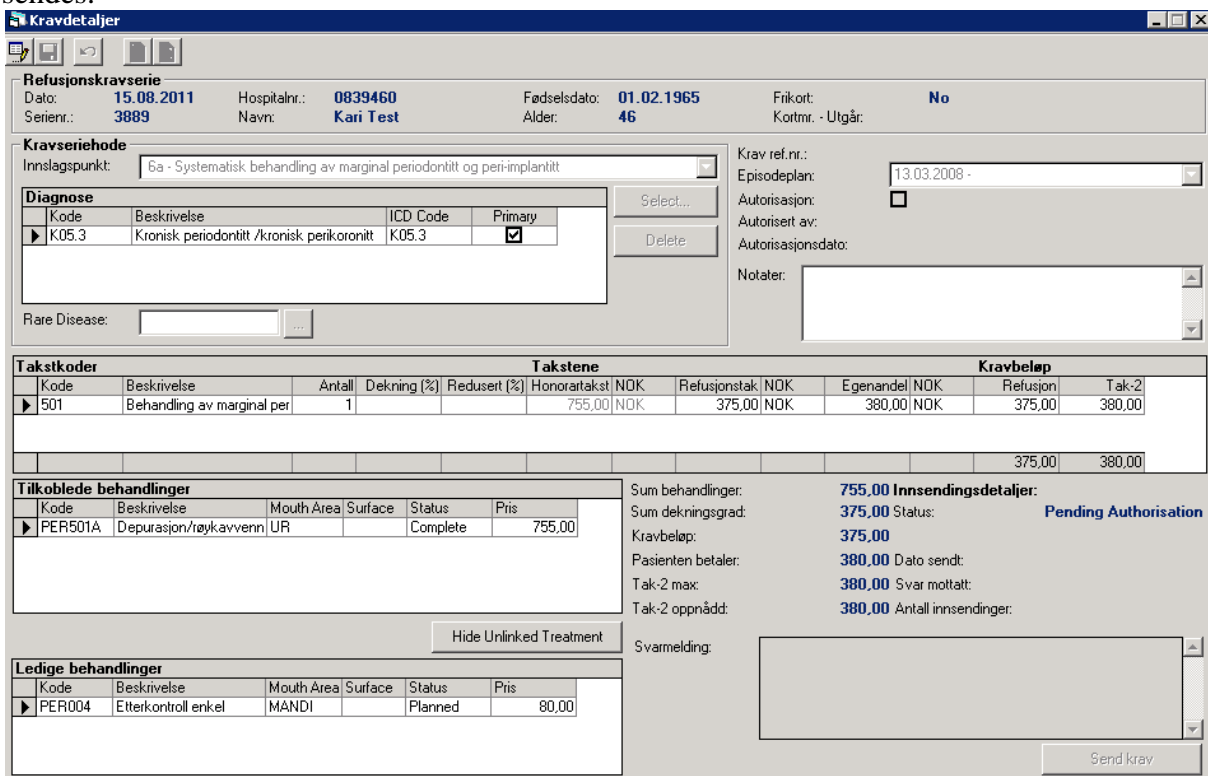

Kode	Beskrivelse	Mouth Area	Surface	Status	Pris
PER501A	Depurasjon/tøykavvenn	UR		Complete	755,00

Kode	Beskrivelse	Mouth Area	Surface	Status	Pris
PER004	Etterkontroll enkel	MANDI		Planned	80,00

Innsendingsdetaljer:
Sum behandling: 755,00
Sum dekningsgrad: 375,00
Kravbeløp: 375,00
Pasienten betaler: 380,00
Tak-2 max: 380,00
Tak-2 oppnådd: 380,00
Status: Pending Authorisation
Dato sendt:
Svar mottatt:
Antall innsendinger:

Når autorisasjonen er gjort, så aktiveres **Send krav** nederst til høyre, som vi velger før vi lukker bildet og går videre i behandlingen.

FASE 3:

Etter utført behandling kommer pasienten inn i ”Vedlikeholdsfasen”. Aktuelle Salud-koder for denne fasen er:

Støttebehandling/Vedlikeholdsbehandling	PER501C
Sluttgodkjenning	PER501D

Du bør så snart som mulig sette deg inn i reglene som gjelder for refusjon av behandling via

http://www.regjeringen.no/upload/HOD/Sykehus/Veileder_Folketrygdens_stonad_til_web.pdf

eller søk deg frem via

<http://www.tannlegeforeningen.no>

PROBLEMLØSNING:

(noen vanlige problemer som du kan møte underveis, og noen tips om hvordan du løser dem)

Problem 1:

Jeg skjønner ikke SALUD, jeg aner ikke hva Helfo er og jeg skjønner ikke gangen i systematisk periobehandling

- og jeg skal ha pasient allerede neste uke!

Mulig årsak:

- Du er ikke ferdig tannlege enda
- Du har bare hatt noen ganske få timers introduksjonskurs i programmet

Løsning:

- Ta det med ro – hvis tannlegearbeid hadde vært enkelt, ville folk gjort det selv hjemme på kjøkkenet, og vi ville vært uten jobb!

Problem 2:

Jeg skal gi pasienten time, men finner ikke noen plass i "Appointment Diary"

Mulig årsak:

- En av innstillingene *Date Range/ Day/ Session/ Floor/ Clinic* er ikke riktig innstilt.

Løsning: Prøv å endre "Clinic" først, på dette kurset er dere som regel konfigurert på en av klinikkene som begynner med V5

Problem 3:

Distobukkal-bukkal-mesiobukkal? Hvor er disse flatene?

Eksemplifisert ved 17, 27, 37 og 47:

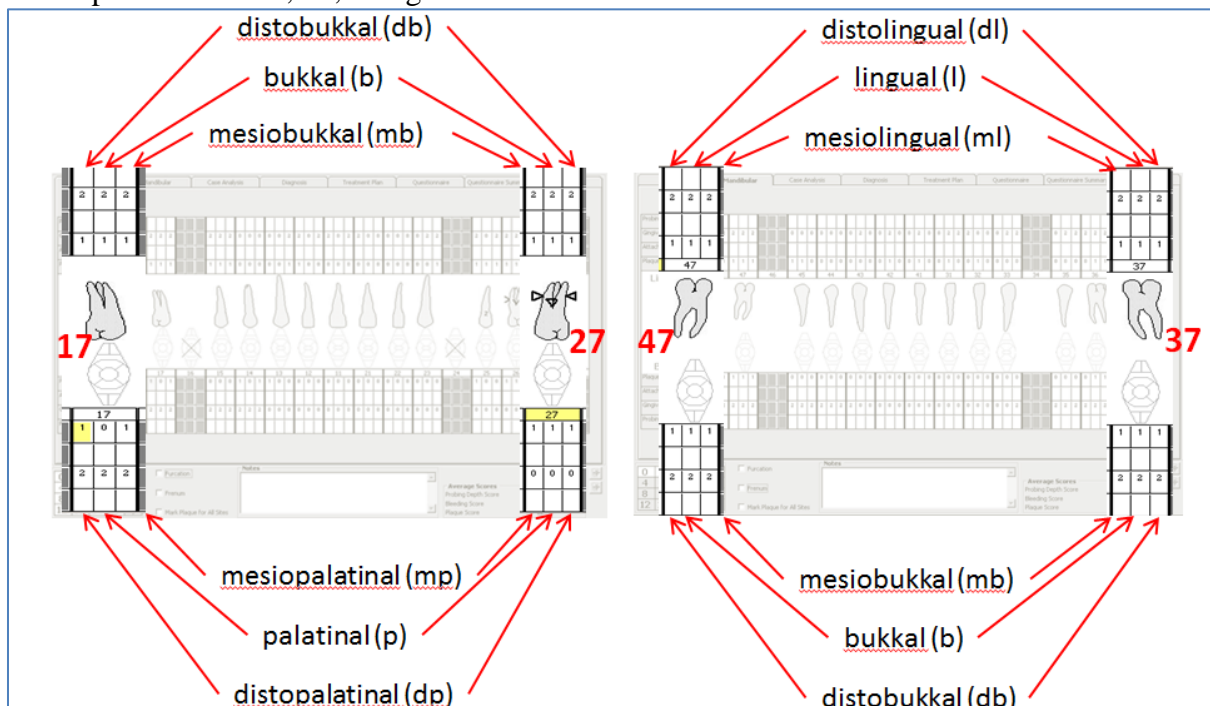

Problem 4:

Jeg finner ingen ny linje i "EDR Summary: Progress Notes" (PN) som instruktøren skal signere.

Mulige årsaker:

- Du har endret status fra "Planned" til "Complete" uten å skrive noe i "Progress Notes". Hvis du ikke skriver noe, er det ingenting å autorisere.
- Pasienten kan være registrert på forskjellige klinikker. Løsning: Velg en annen klinikk på nedtrekksmenyen øverst til høyre på skjermen
- De nye dataene er ikke registrert på skjermen enda. Løsning: Trykk "Refresh"-knappen

Problem 5:

Jeg vil registrere nye data ved 2. møte, men "New"-knappen er grå og den reagerer ikke når jeg trykker på den

Mulig årsak:

- Baseline er ikke autorisert.

Løsning: Be instruktør om å autorisere både "Progress Notes" og kliniske registreringer