

Henging av røntgenbilder

Med Sectra Granskningsstasjonen (QA) kan man definere henginger av bilder. Dette tilsvarer oppsettet av bilder i et bestemt rutemønster, akkurat som dere nå gjør med plastmapper. For at disse hengningene skal komme opp som standart i Sectra webvieweren må det gjøres på en spesiell måte.

Oppskrift

- 1) Finn frem den aktuelle undersøkelsen i QA
- 2) Åpne den i matrisevinduet

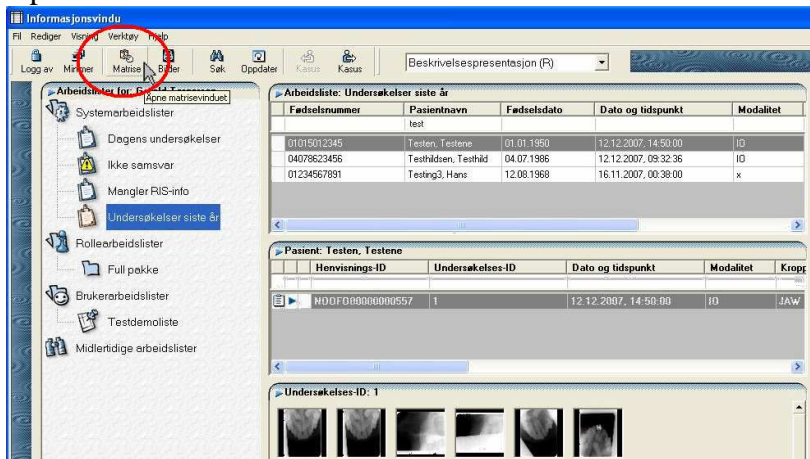

- 3) Du får da opp matrisevisningen



- 4) Klikk på den lille skjermen og velg antall og inndeling av ruter.



☞ Dra de bildene som skal være med i hengningen inn i de riktige rutene med musen.

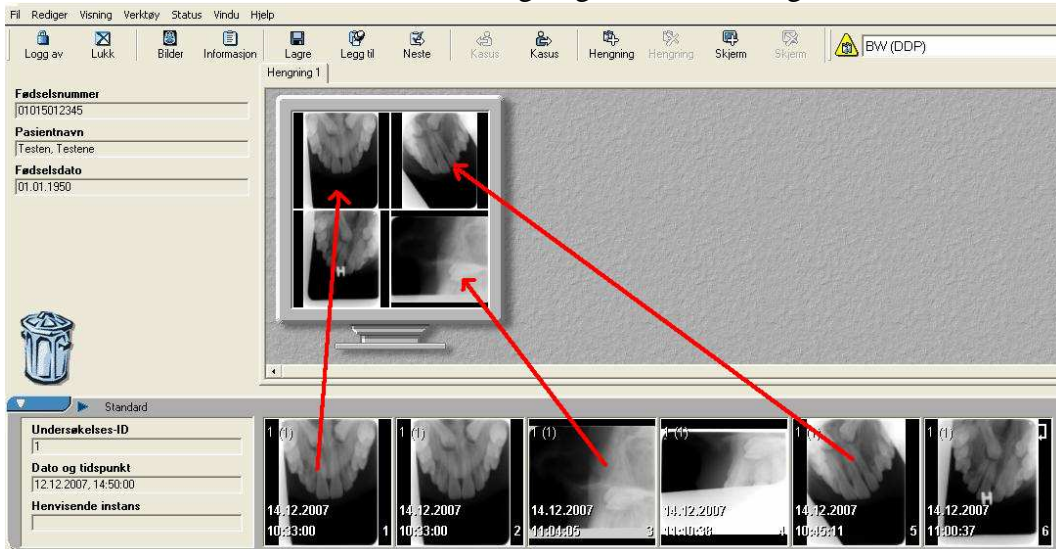

☞ Når du er fornøyd med oppsettet lagrer du det som en "Beskrivelsespresentasjon" eller "Report Presentation" på nyere norsk.

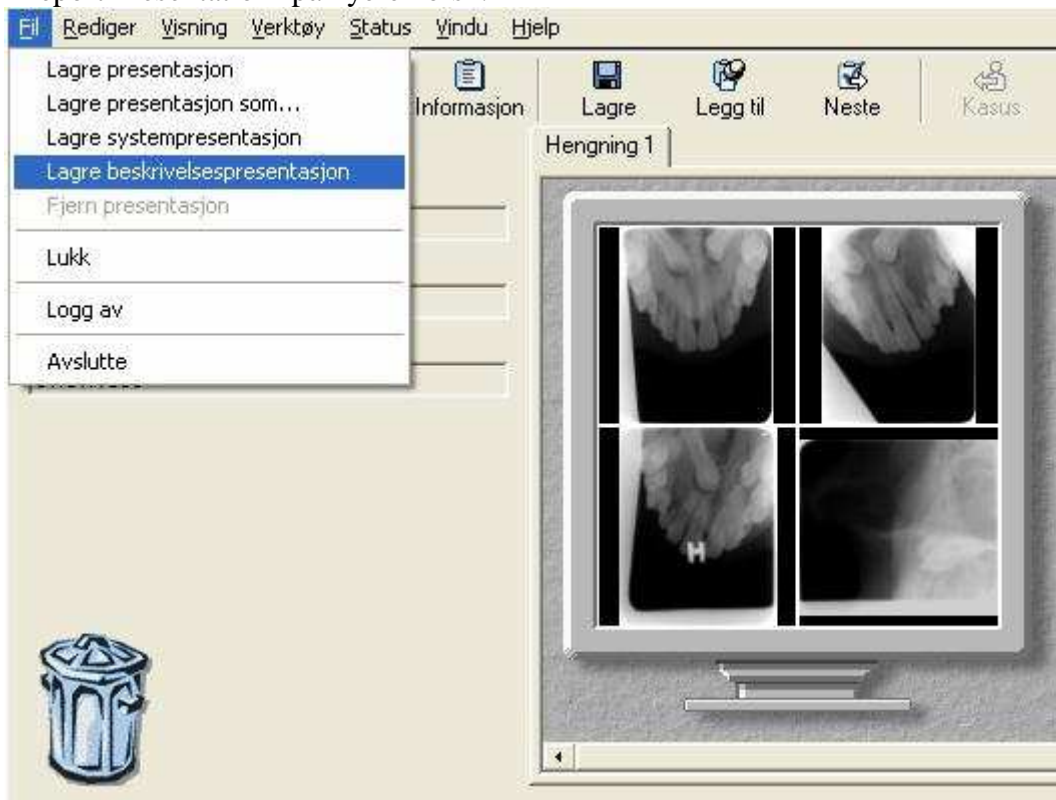

☞ Nå vil denne undersøkelsen automatisk åpnes med denne hengningen, både i QA og webvieweren.