

Bruk av Sectra-vieweren (IDS5/web)

Tilgang til røntgenundersøkelser

Åpne undersøkelsene til en pasient via salud

1. Når du har pasienten oppe i Salud trykker du på knappen "X-Rays"  til venstre i skjermen.

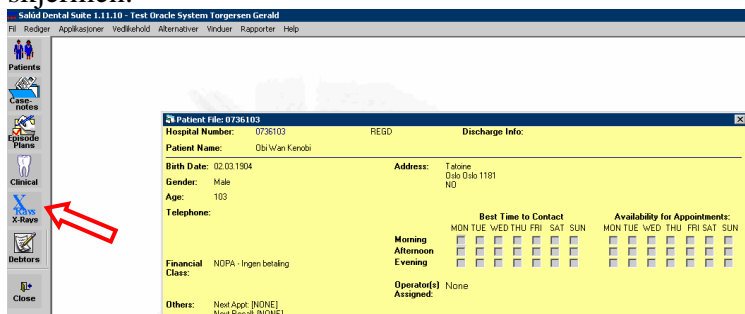

2. Da startes Sectra-vieweren opp og viser kun undersøkelsene til denne pasienten

Åpne Sectra-vieweren direkte fra Internet Explorer

1. Åpne Internet Explorer og skriv inn adressen:
<http://pulpa-test.uio.no/IDS5web/start/norwegian/start.asp>
2. Skriv inn Sectra-brukernavn og passordet ditt (eller brukernavn/passord kurs01 – kurs12 intill videre)
3. Nå har du tilgang til hele PACS og kan søke opp pasienter med navn, fødselsnummer osv.

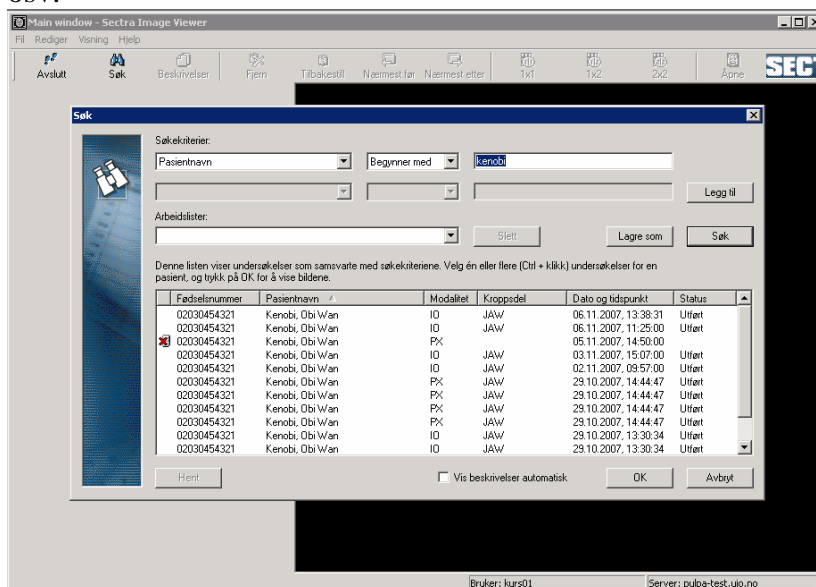

4. Mer den/de undersøkelsene du vil se og trykk ok for å få de opp. (hold tasten Ctrl for å merke av flere undersøkelser)

Skifte mellom visning av Salud og Sectravieweren

- Bruk tastkombinasjonen Alt + Tab for å skifte mellom programmene

Noen verktøy i Sectra-vieweren

Bildevisning

Hovedvinduet

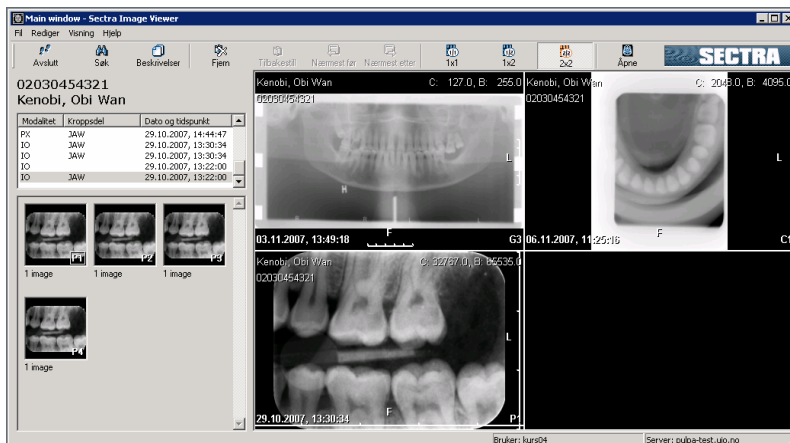

- ☞ Dra bildene i listen til venstre over i en bilderute for å se de
- ☞ Dobbelklikk bilderuten for at bildet vises stort
- ☞ Trykk F11 for å skifte mellom fullskjerm og vanlig bildevisning

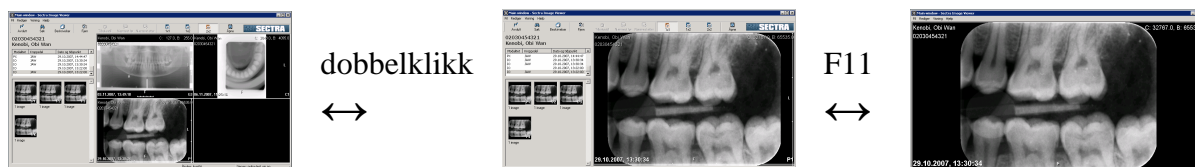

- ☞ trykk høyre mustast for å få frem en verktøyboks
- ☞ De mest vanlige funksjonene er tilgjengelig fra en verktøylinje over bildevinduet, det er også her man kan velge ruteinndelingen av bildevinduet



Bildejusteringer

- ☞ Lysstyrke og kontrast
- ☞ Trykk den midtre mustasten og hold
- ☞ Musesymbolet ser da ut som en liten sol
- ☞ flytt musen høyre/venstre for å forandre lysstyrken
- ☞ flytt musen opp/ned for å forandre kontrasten
- ☞ Kantforsterkning – bruke menyknappen  eller tastkombinasjon Ctrl + e

Visningsfunksjoner

- ☞ Vanlige funksjoner: vend, roter, zoom, beskjær
- ☞ Forstørrelsesglass – flytt den med musen, forstør med musehjulet

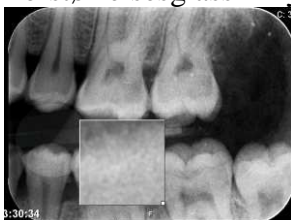

Flere funksjoner

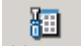
- ☞ Alle funksjoner er tilgjengelige fra valget "Meny"  fra verktøyboksen